Varsel om oppstart av Detaljregulering

Iht. plan- og bygningsloven § 12-8, § 12-9 og §12-14 varsles det om oppstart av planarbeid og høring av planprogram for *Detaljregulering Kopperå – gnr. 49 bnr. 789 mfl.*, plan 2022003, i Meråker kommune.
Tiltakshaver er Meraker Hydrogen AS og forslagsstiller er Multiconsult Norge AS.

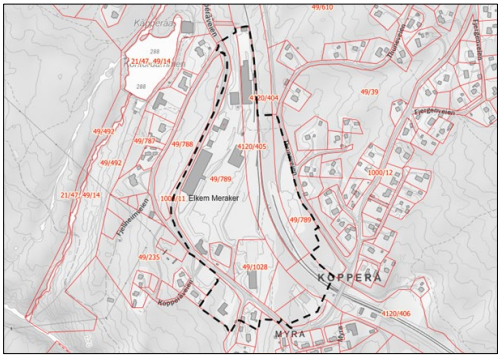

Planområdet er på ca. 117 daa. Formålet med planen er å legge til rette for etablering av Hydrogenanlegg på Kopperå. Planlagt tiltak er i tråd med gjeldende plans arealbruk i Områdeplan for Kopperå (PlanID 1998002), men gjeldende plan er vurdert å ikke være tilstrekkelig avklart for tiltaket. Aktuelle hensynssoner for anlegget vil innarbeides i detaljreguleringen.

Planforslaget skal konsekvensutredes og planprogram er utarbeidet. Varslingsdokumentene og planprogram kan ses på https://www.multiconsult.no/aktuelt/kunngjoringer/ eller på https://www.meraker.kommune.no/tjenester/horinger/

Naboer og grunneiere blir varslet direkte. Eventuelle kommentarer/ merknader til det igangsatte planarbeidet sendes skriftlig til: Multiconsult Norge AS v/Astrid Vangdal, Kunnskapshuset, Sæ 134, 5417 Stord, eller e-post asv@multiconsult.no **innen 29.05.2025**.

Multiconsult