

N6687700

N6687600

N6687500

N6687400

N6687300

N6687200

N6687100

N6687000

Karivika
Karivika

006E1E9

0074100

0074100

0074200

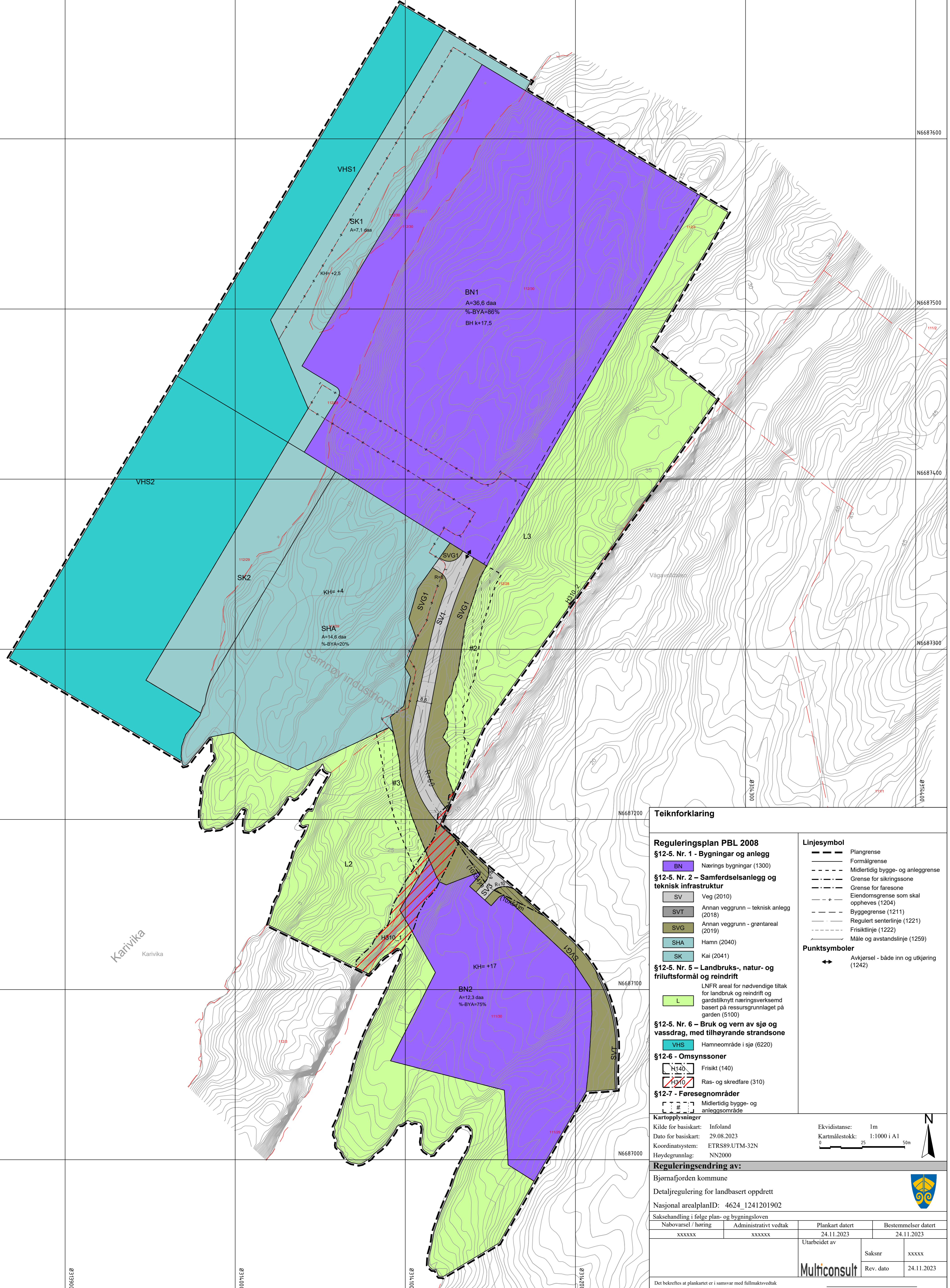

Teiknforklaring

- Reguleringsplan PBL 2008**
- §12-5. Nr. 1 - Bygningar og anlegg**
 - BN Næringsbygningar (1300)
 - §12-5. Nr. 2 - Samferdselsanlegg og teknisk infrastruktur**
 - SV Veg (2010)
 - SVT Annan veggrunn – teknisk anlegg (2018)
 - SVG Annan veggrunn - grantareal (2019)
 - SHA Hamn (2040)
 - SK Kai (2041)
 - §12-5. Nr. 5 - Landbruks-, natur- og friluftsmål og reindrift**
 - L LNFR areal for nødvendige tiltak for landbruk og reindrift og gardstilknytt næringsverksemd basert på ressursgrunnlaget på garden (5100)
 - §12-5. Nr. 6 - Bruk og vern av sjø og vassdrag, med tilhørende strandsone**
 - VHS Hamneområde i sjø (6220)
 - §12-6 - Omsynssoner**
 - H140 Frisikt (140)
 - H310 Ras- og skredfare (310)
 - §12-7 - Føresegnsråder**
 - Midlertidig bygge- og anleggsområde

- Linjesymbol**
- Plangrense
 - Formålgrense
 - Midlertidig bygge- og anleggsgrense
 - Grense for sikringszone
 - Grense for farezone
 - Eiendomsgrense som skal oppheves (1204)
 - Byggegrense (1211)
 - Regulert senterlinje (1221)
 - Frisiktlinje (1222)
 - Måle og avstandslinje (1259)
- Punktsymboler**
- Avkjørsel - både inn og utkjøring (1242)

Kartopplysninger

Kilde for basiskart: Infoland
 Dato for basiskart: 29.08.2023
 Koordinatsystem: ETRS89.UTM-32N
 Høydegrunnlag: NN2000

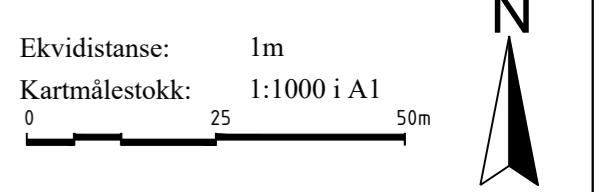

Reguleringsendring av:

Bjornafjorden kommune			
Detaljregulering for landbasert oppdrett			
Nasjonal arealplanID: 4624_1241201902			
Sakshandling i følge plan- og bygningsloven			
Nabovarsel / høring	Administrativt vedtak	Plankart datert	Bestemmelser datert
xxxxxx	xxxxxx	24.11.2023	24.11.2023
Utarbeidet av		Saksnr	xxxxx
Multiconsult		Rev. dato	24.11.2023
Det bekrefteas at plankartet er i samsvar med fullmaktsvedtak			
Planjef			