

NOTAT

OPPDRAAG	Detaljregulering sjødeponi Hårvik, Tjeldsund	DOKUMENTKODE	10219434-06-PLAN-NOT-01
EMNE	Planinitiativ	TILGJENGELIGHET	Åpen
OPPDRAAGSGIVER	Kystverket	OPPDRAAGSLEDER	Tom Langeid
KONTAKTPERSON	Bjørn Konopka	SAKSBEHANDLER	Gry Eva Michelsen
KOPI		ANSVARLIG ENHET	5032 Arealplan og utredning, Nord

I forbindelse med anmodning av oppstartsmøte oversendes planinitiativ iht. Forskrift om behandling av private forslag til detaljregulering etter plan- og bygningsloven § 1.

Adresse: Hårvik, Tjeldsund kommune

Gnr./bnr.:

Tiltakshaver: Kystverket

Punkt	Redegjørelse
a) formålet med planen	<p>Formålet med planen er å legge til rette for et sjødeponi ved Hårvik, øst for Sandtorgstraumen i Tjeldsund kommune.</p> <p>Det skal tilrettelegges for et sjøbunnsdeponi for deponering av masser i forbindelse med utdyping av farleden på strekningen Bognes- Tjeldsundet -Harstad.</p>
b) planområdet og om planarbeidet vil få virkninger utenfor planområdet	<p>Planområdet ligger ved Hårvik i Tjeldsundet.</p> <p>Størrelsen på planområdet er ikke endelig avklart. Det anses som hensiktsmessig at planen regulerer et areal som sammenfaller med illustrasjonen nedenfor, i tillegg til en buffersone på 10-15 meter.</p> <p>I forbindelse med deponeringen vil det kunne forekomme spredning av sedimenter. Tiltaket vil derfor kunne ha virkninger utover planområdet. Det er utført blant annet ROV filming og strømmålinger i området som danner grunnlag for å vurdere avgrensning av influensområde.</p> <p>Ev. virkninger og omfang av en ev. spredning vil bli vurdert ifm. konsekvensutredning for naturmangfold som skal utarbeides som en del av planen.</p>

REV.	DATO	BESKRIVELSE	UTARBEIDET AV	KONTROLLERT AV	GODKJENT AV
01	14.06.22	Oppdatert etter tilbakemelding fra oppdragsgiver	Gry Eva Michelsen		
00	13.06.22	Utkast til gjennomsyn	Gry Eva Michelsen	Trude Johnsen	Gry Eva Michelsen

Planinitiativ

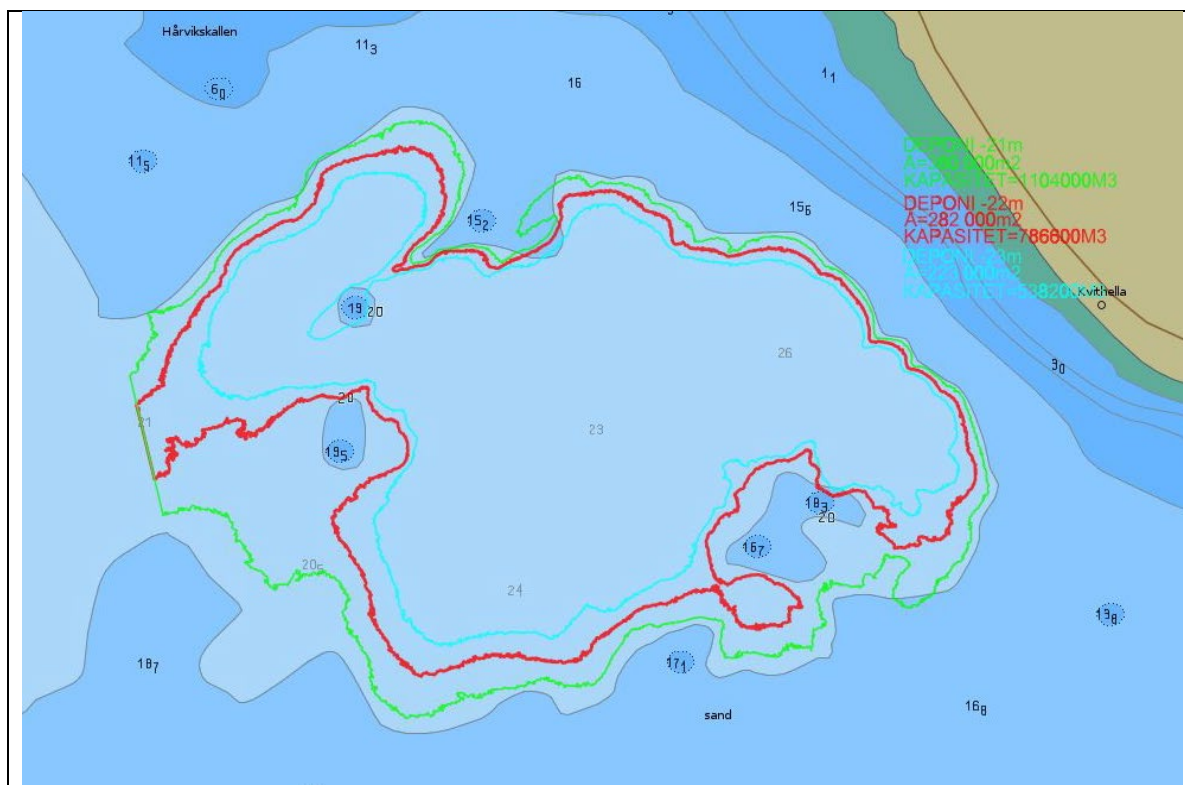

Lokasjon ved Hårvik, med aktuelle avgrensninger av deponiområdet

<p>c) planlagt bebyggelse, anlegg og andre tiltak</p>	<p>Området skal ikke bebygges og utløser ikke behov for tiltak utover mudring innenfor deponiområdet med påfølgende dumping av masser.</p>
<p>d) utbyggingsvolum og byggehøyder</p>	<p>Det er en naturlig forsenkning i sjøbunnen ved Hårvik hvor deponiet foreslås.</p> <p>Teoretisk kapasitet i denne forsenkningen er rundt 1.1 million m3 ved oppfylling til LAT -21m. Regulering foreslås å omfatte en avgrensning lagt langs kote LAT -22m og en ca 100m lang sjete av stein, som indikert på kart (rød linje). Dette vil utgjøre et areal på ca 280.000m2 og en teoretisk kapasitet på 786.000m3.</p>
<p>e) funksjonell og miljømessig kvalitet</p>	<p>Det jobbes med å få på plass avtaler som sikrer videre bruk av massene fra farledsutbedringen, fremfor å deponere de på sjøbunnen.</p> <p>I bestefall vil all masse kunne gjenbrukes ifm. andre tiltak i området, slik at en unngår å ta i bruk deponiet.</p>
<p>f) tiltakets virkning på, og tilpasning til, landskap og omgivelser</p>	<p>Sjøbunnsdeponiet vil ikke være synlig fra land.</p>

Planinitiativ

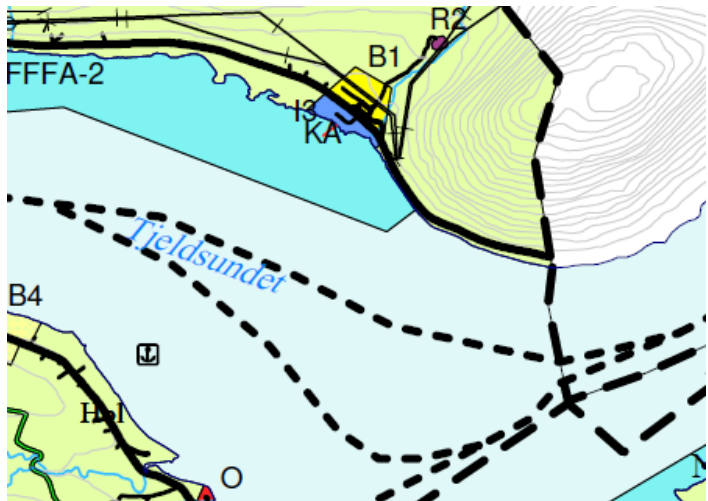
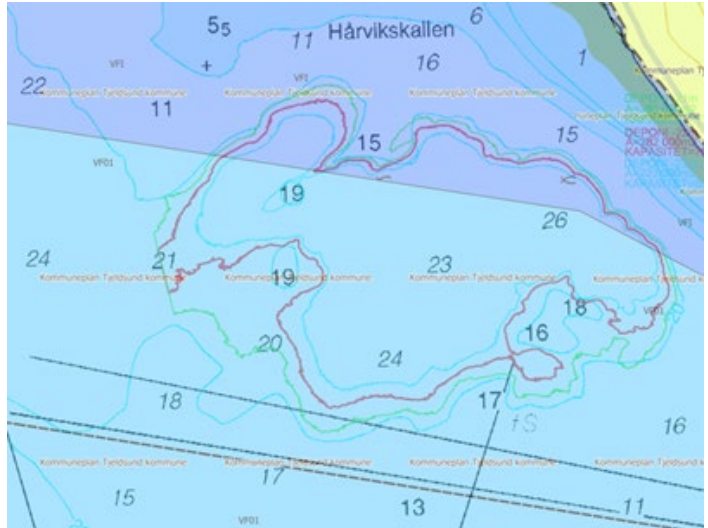
<p>g) forholdet til kommuneplan, eventuelle gjeldende reguleringsplaner og retningslinjer, og pågående planarbeid</p>	<p>Kommuneplanens arealdel (200402) Ønsket område for sjøbunnsdeponi omfattes av kommuneplanens arealdel, vedtatt 14.10.04.</p> <p>En mindre del av sjødeponiet berører areal avsatt til FFFA-formål; friluftsliv, ferdsel, fiske og akvakultur, mens størsteparten av deponiet er berører areal avsatt til farled.</p> <p>Tjeldsund kommune har igangsatt arbeide med revisjon av arealdelen.</p>  <p>Utsnitt av gjeldene kommuneplan</p> <p>Kystplan II Midt – og Sør-Troms (201904) Ønsket område for sjøbunnsdeponi omfattes av Kystplan for Midt- og Sør-Troms vedtatt 22.10.2019.</p> <p>En mindre del av sjødeponi berører areal avsatt NFFFF-formål; natur, friluftsliv, ferdsel og fiske, mens størsteparten av deponiet berører areal avsatt til farled.</p>  <p>Utsnitt av gjeldende kystplan</p> <p>Reguleringsplan Området er ikke tidligere detaljregulert.</p>
---	--

Planinitiativ

<p>h) vesentlige interesser som berøres av planinitiativet</p>	<p>Iht. Naturbase og Artskart er det registrert arter av nasjonal forvaltningsinteresse, samt rødlistede arter i nærheten av planområdet, i tillegg til en forekomst av israndavsetning i fjord/viktig bløtbunnsområde i strandsonen.</p> <p>Multiconsult har kartlagt naturmangfold innenfor aktuelt deponiområde med ROV i 2020 og 2021 og har i den forbindelse registrert blant annet ruglbunn og skjellsand. Se også kommentar til pkt. b.</p> <p>Iht. Naturbase er det registrert automatisk fredede kulturminner og svært viktige områder for friluftsliv like i nærheten av planområdet. Siden ønsket planområde ligger i sjø anses ikke planinitiativet å komme i berøring med disse.</p>
<p>i) hvordan samfunnssikkerhet skal ivaretas, blant annet gjennom å forebygge risiko og sårbarhet</p>	<p>Det skal utarbeides en ROS-analyse som en del av planmaterialet iht. plan- og bygningslovens § 4-3.</p>
<p>j) hvilke berørte offentlige organer og andre interesserte som skal varsles om planoppstart</p>	<p>Aktuelle høringsparter avklares i dialog med kommunen.</p>
<p>k) prosesser for samarbeid og medvirkning fra berørte fagmyndigheter, grunneiere, festere, naboer og andre berørte</p>	<p>Planprosessen vil følge plan- og bygningslovens krav om prosess og medvirkning.</p> <p>Ev. møte med myndigheter og berørte parter avholdes ved behov. Det anses i utgangspunktet ikke som nødvendig å avholde folkemøte i forbindelse med planarbeidet.</p>
<p>l) vurderingen av om planen er omfattet av forskrift om konsekvensutredninger, og hvordan kravene i tilfelle vil kunne bli ivaretatt</p>	<p>Kommunen har utarbeidet et notat hvor det gjøres en vurdering av hvorvidt tiltaket utløser krav om konsekvensutredning (Vurdering av KU for havbunnsdeponi, datert 01.09.2021).</p> <p>Notatet har følgende konklusjon:</p> <p>«I vurderingen om krav til KU er utløst ses det til en vurdering av KU-forskriftens §10, dette som vist ovenfor. Videre har veiledere ved KMD blitt benyttet til vurderingen av kriteriene opplistet i §10 – herunder at ett eller flere utløste kriterier gir krav til KU, samt veiledning på vurderingen av når et kriterium er utløst.»</p> <p>Det tas derfor utgangspunkt i at det utarbeides reguleringsplan med konsekvensutredning.</p>