



Pasienthotell UNN

Totalentreprise



Perspektiv hotell | Ill.: Multiconsult

Nytt pasienthotell bygges for å gi økt overnattingskapasitet for tilreisende pasienter som får dagbehandling ved sykehuset. Hotellet blir Tromsøs høyeste bygg og det største pasienthotellet i Norge.

Prosjektet er utført som en totalentreprise der RIB, RIG, RIV, RIAku og RIBfys i Multiconsult har hatt kontrakt med totalentreprenør Consto AS. Prosjektet ble utført som en konkurranse der arkitektene var BC arkitektur (Multiconsult).

Bygget er på 17 etasjer, 54 meter høyt og relativt smalt. Som følge av dette har det vært ett høyt fokus på stabilitet fra detaljnivå til globalt nivå.

PROSJEKT
Pasienthotellet UNN

PROSJEKTTYPE
Næringsbygg

STED
Tromsø

BYGGHERRE
Consto AS

PERIODE
2013 - 2014

NØKKELTALL
11.855 m² fordelt på 243 rom |
Prosjektkost ca 378 mill

LØSNING AV OPPDRAG

Horisontale vindlaster og vertikale laster fra egenvekt og nyttelast overføres fra hulldekker til betongveggene. De betongveggene som ikke fortsetter ned til fundamentene overfører horisontale laster til hulldekker som videre overfører disse lastene med skivevirkning til de veggene som fortsetter ned til fundamentene.

Bygget er fundamentert på fjell og forankret med fjellbolter. Det er valgt energivennlige varme- og ventilasjonsløsninger. Oppvarmingen er basert på varme fra fjernvarme. Møterom, kantine og hotellrom er prosjektert med behovstyrt ventilasjon, noe som gjør at det ikke benyttes mere energi til oppvarming og viftebruk enn nødvendig. Tilsvarende gjelder varmeanlegg. Forøvrig er VVS-tekniske anleggene konstruert for å ivareta spesielle krav til høyhus.

Pasienthotellet skal tilfredsstillere krav til passivhus iht. NS3701, noe som setter strenge krav til energiytelsen. Multiconsult har bidratt med rådgivning og simuleringer for å redusere kjølebehovet og samtidig kontrollert at dagslyskravet er tilfredsstilt. Vi har også vært med å bekrefte at byggets varmetap gjennom klimaskallet (inkl. kuldebroer) ikke går ut over kravene til passivhus og gjennom samarbeid med arkitekten bidratt til å gjøre kritiske detaljer fuktsikre.

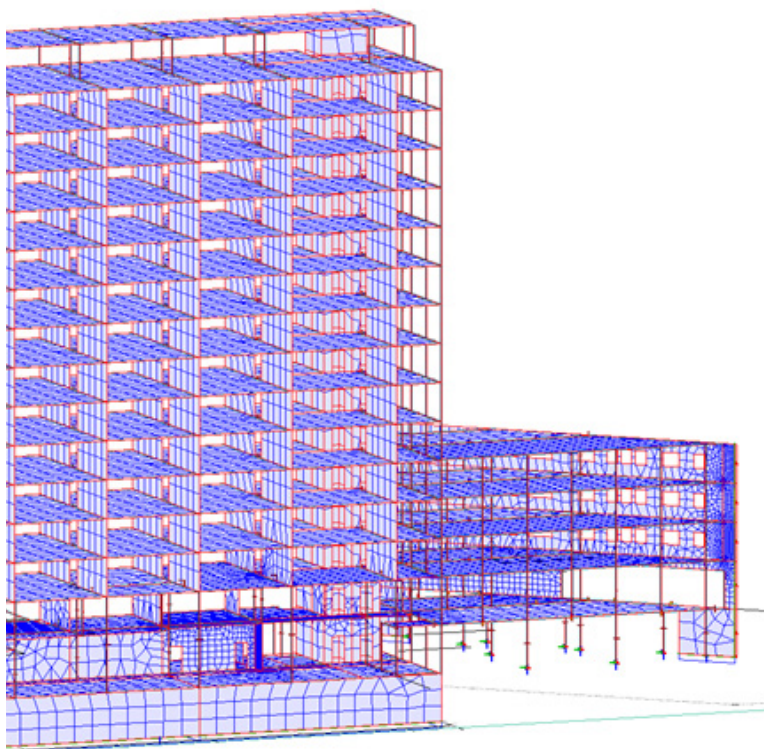

Beregningsmodell | 3D: Multiconsult

VÅRE TJENESTER

- Detaljprosjektering for totalentreprenør

FAGDISIPLINER

- RIB
- RIG
- RIV
- RIAku
- RIBfys



Øverst: Bilde byggeplass | Foto: Multiconsult
Nederst: Bilde byggeplass | Foto: Multiconsult

BE | 01_000 - 00.00.2016